Patientenbegleiterinnen und Patientenbegleiter sind chronisch nierenkranke Menschen, die ehrenamtlich ihre Mitpatienten bei der Krankheitsbewältigung unterstützen.

In der IG Niere stehen Ihnen für Ihre Fragen zur Verfügung:

Wolfgang Dorp, Tel.: 0176 14371047
Gabriele Fritz, Tel.: 0151 74514405
Meinhart Rick, Tel.: 0179 5955667
Elisabeth Waldorf, Tel.: 0171 9162011

Interessengemeinschaft NIERE
Rhein-Ahr-Eifel e.V.

Patienten helfen Patienten
=
SELBSTHILFE

So erreichen Sie uns:

Unsere Internetseite
www.ign-rhein-ahr-eifel.de

und per E-Mail
info@ign-rhein-ahr-eifel.de

oder per Telefon
0157 36949739

Gemeinsam sind wir stärker!

Mehr als 140 Mitglieder seit Vereinsgründung unterstützen unsere Arbeit.

- Wir unterstützen Nierenkranke.
- Wir informieren und klären Probleme aus Patientensicht.
- Wichtig ist uns, auf den Mangel von Spenderorganen hinzuweisen

Wir sind Nierenkranke, Dialysepatienten oder Transplantierte. Seit Gründung unseres Vereins 1984 unterstützen und beraten wir Nierenkranke und deren Angehörige. Als Selbsthilfegruppe verstehen wir uns als Zusammenschluss von Menschen, die für ein gemeinsames Problem aus eigener Kraft Lösungen suchen und bieten.

Zu unseren Aktivitäten gehört der Austausch von Informationen und Erfahrungen aus Patientensicht. Dies geschieht im persönlichen, auf Wunsch auch im vertraulichen Gespräch, über Seminare und Veranstaltungen.

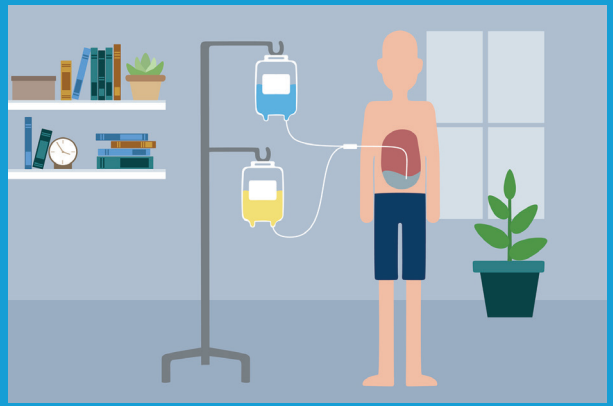

Bildquelle: UKSH

Und natürlich sitzen wir gerne zusammen, feiern und genießen unser Leben.

1984 gründeten Heinz Gemein, Willi Bach und Günter Renz, alle langjährige Dialysepatienten, mit anderen Betroffenen die Interessengemeinschaft Niere Rhein-Ahr-Eifel e.V.

Wir sind heute eine lebendige und fröhliche Gemeinschaft mit Mitgliedern im nördlichen Rheinland-Pfalz, in Bonn, der Eifel und im Rhein-Sieg-Kreis. Bei uns treffen Sie Nierenkranke vor der Dialyse, Dialysepatientinnen und -patienten, Transplantierte und Angehörige.

Bildquelle: Fotolia

Interessengemeinschaft NIERE Rhein-Ahr-Eifel e.V.

Vorsitzender:
Wolfgang Kanzler
info@ign-rhein-ahr-eifel.de
www.ign-rhein-ahr-eifel.de
gemeinnütziger Verein,
eingetragen beim
Amtsgericht Koblenz, VR 11277

Verantwortlich:
Meinhart Rick
Rheinaustraße 186
53225 Bonn
info@ign-rhein-ahr-eifel.de

Bildquelle: Fotolia